

BUREAUX / LOCAUX SOCIAUX (NORD) NIVEAU +/±0.00m (367,65NGF)

BATIMENT A / PHASE UNIQUE

PROCESS/STOCKAGE	Niveau	Surface Taxable	Surface Plancher
Entrepôt (compris paliers circulations verticales)	Niveau P1 : ±0,00	52 167,9 m²	52 167,9 m²
Mezzanine (compris paliers circulations verticales)	Niveau P2 : +6,00	17 671,2 m²	17 671,2 m²
TOTAL PROCESS/STOCKAGE		70 039,1 m²	70 039,1 m²

BUREAU / LOCAUX SOCIAUX (B.S.)	Niveau	Surface Taxable	Surface Plancher
Volume principal Bureaux / Locaux Sociaux (Nord)	Niveau P1 : ±0,00	4 680,7 m²	4 680,7 m²
Locaux sociaux / Repos Chauffeurs (Sud-Est)	Niveau P1 : ±0,00	645,0 m²	645,0 m²
Locaux sociaux (Nord-Est)	Niveau P1 : ±0,00	165,0 m²	165,0 m²
Locaux sociaux (Ouest)	Niveau P1 : ±0,00	188,9 m²	188,9 m²
Locaux sociaux (Sud)	Niveau P1 : ±0,00	126,9 m²	126,9 m²
Locaux sociaux (Sud-Est)	Niveau P2 : +6,00	159,1 m²	159,1 m²
Locaux sociaux (Nord-Est)	Niveau P2 : +6,00	129,2 m²	129,2 m²
TOTAL BUREAUX / LOCAUX SOCIAUX (B.S.)		6 095,5 m²	6 095,5 m²

TOTAL NIVEAU P1	57 975,1 m²	57 975,1 m²
TOTAL NIVEAU P2	18 159,5 m²	18 159,5 m²
TOTAL BATIMENT A / PHASE UNIQUE	76 134,6 m²	76 134,6 m²

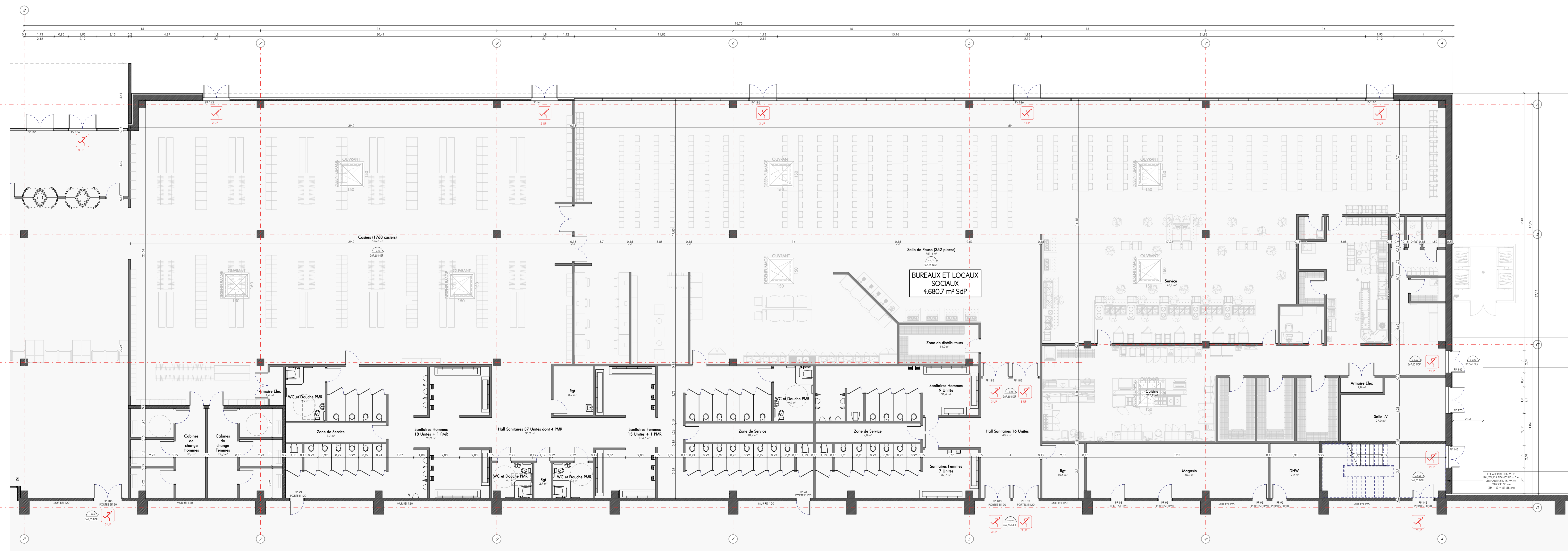

BUREAUX / LOCAUX SOCIAUX (NORD) NIVEAU +/±0.00m (367,65NGF)

NOMS DES BATIMENTS & IMPLANTATIONS ALTIMETRIQUES

- BATIMENT A - PLATEFORME LOGISTIQUE	±0,00 = 367,65 NGF
- BATIMENT B - POSTE DE GARDE PRINCIPAL	±0,00 = 367,10 NGF
- BATIMENT C1 - POSTE DE PRE-CONTROLE	±0,00 = 367,10 NGF
- BATIMENT C2 - POSTE DE GARDE SECONDAIRE	±0,00 = 366,20 NGF
- BATIMENT D - ABRIS VELOS	±0,00 = 366,20 NGF
- BATIMENT E1/E2/E3 - ABRIS BUS	±0,00 = 368,00 NGF
- BATIMENT E4 - ABRIS ESPACE FUMEURS	±0,00 = 368,00 NGF
- BATIMENT F1/F2 & F3 - TRANSFOS	±0,00 = 367,60 NGF
- BATIMENT G - SPRINKLER	±0,00 = 367,10 NGF
- BATIMENT H - GROUPE ELECTROGENE	±0,00 = 367,60 NGF
- BATIMENT I1 & I2 - LOCAUX TECHNIQUES	±0,00 = 365,50 NGF

IMPLANTATION ALTIMETRIQUE DE REFERENCE ±0,00 = 367,65 NGF

BATIMENT A - BUREAUX ET LOCAUX SOCIAUX (NORD)

- V06 -
0981 CAO - DW 1/100ème
0981-V06-GENERAL-V4 Revit 2020

S.C.I. VALOG FRANCE
Projet "OTADALLE"
CONSTRUCTION D'UNE PLATE-FORME LOGISTRIELLE
ZAC DE L'AEROPARC - RUE ADOLPHE PEGOUÏ - RD 60
90150 FONTAINE

OFFICE AND WELFARE BLOCK FLOOR PLAN

Vallog France Société Civile - Investissement
Société Anonyme au capital de 20000000 €
20 rue de la République - 90150 Fontaine
Tél : 03 83 31 53 53
RCS Nanterre 488 028 339
N° SIRET 488 028 339 0001

DEMANDEUR
S.C.I. VALOG FRANCE
20, RUE BRUNEL
75017 PARIS
+33 (0)1 56 89 31 53
enc.valog@valog.com

ARCHI-FACTORY
Espace du Tier - 13 Boulevard Jean Monnet
92610 LARKOCR-PLAGE / FRANCE
S.A.S.L. d'architecture au Capital de 10 000 Euros
R.C.S. LIÉGE 202 901 318 - N° de Guinée 2019 816
Niveau 1/100ème des plans de construction et de permis de construire
Niveau 1/50ème des plans de permis de construire et de permis de construire

ASSISTANT MAÎTRE D'OUVRAGE
EYTO
11, avenue Delecluse
75008 Paris
+33 (0)1 74 37 20 86
contact@eyto.com

ARCHITECTE
S.A.R.L. d'architecture ARCHI-FACTORY
Espace du Tier
13, Boulevard Jean Monnet
92610 LARKOCR-PLAGE
+33 (0)2 97 30 08 80
Contact@archi-factory.eu

DEMANDE DE PERMIS DE CONSTRUIRE
31 OCTOBRE 2019

